

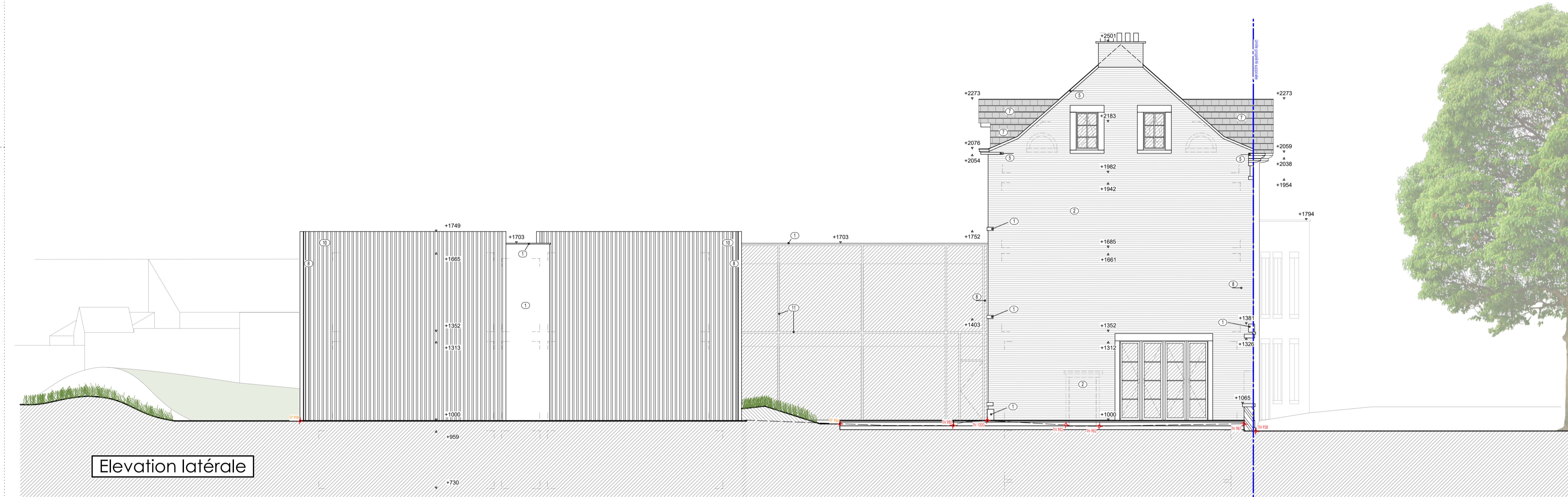

Elevation avant



Elevation arrière



Elevation latérale

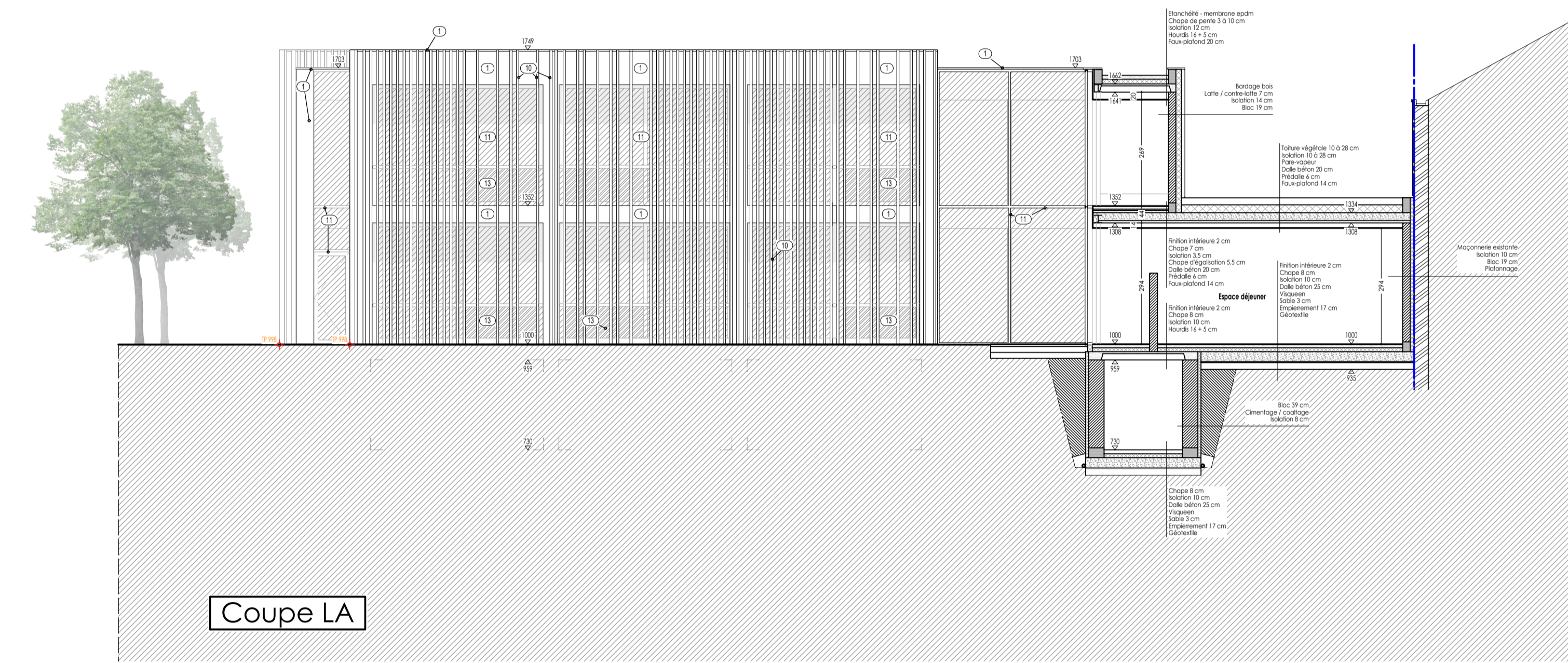

Coupe LA

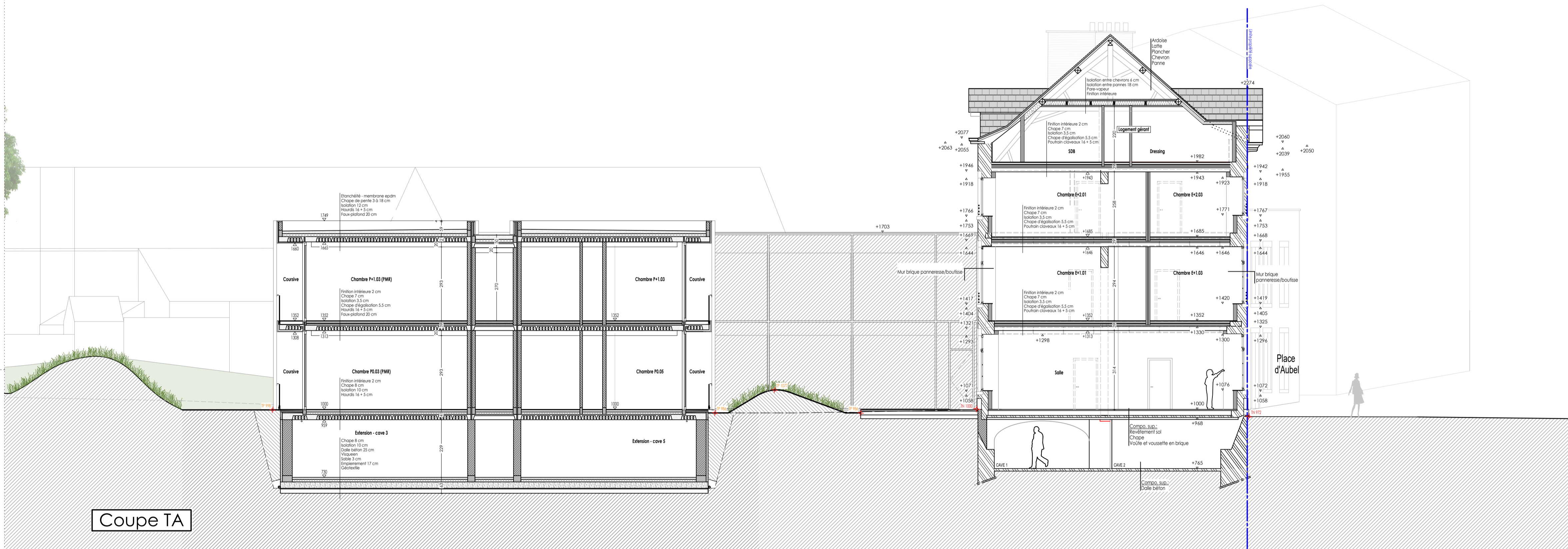

Coupe IA

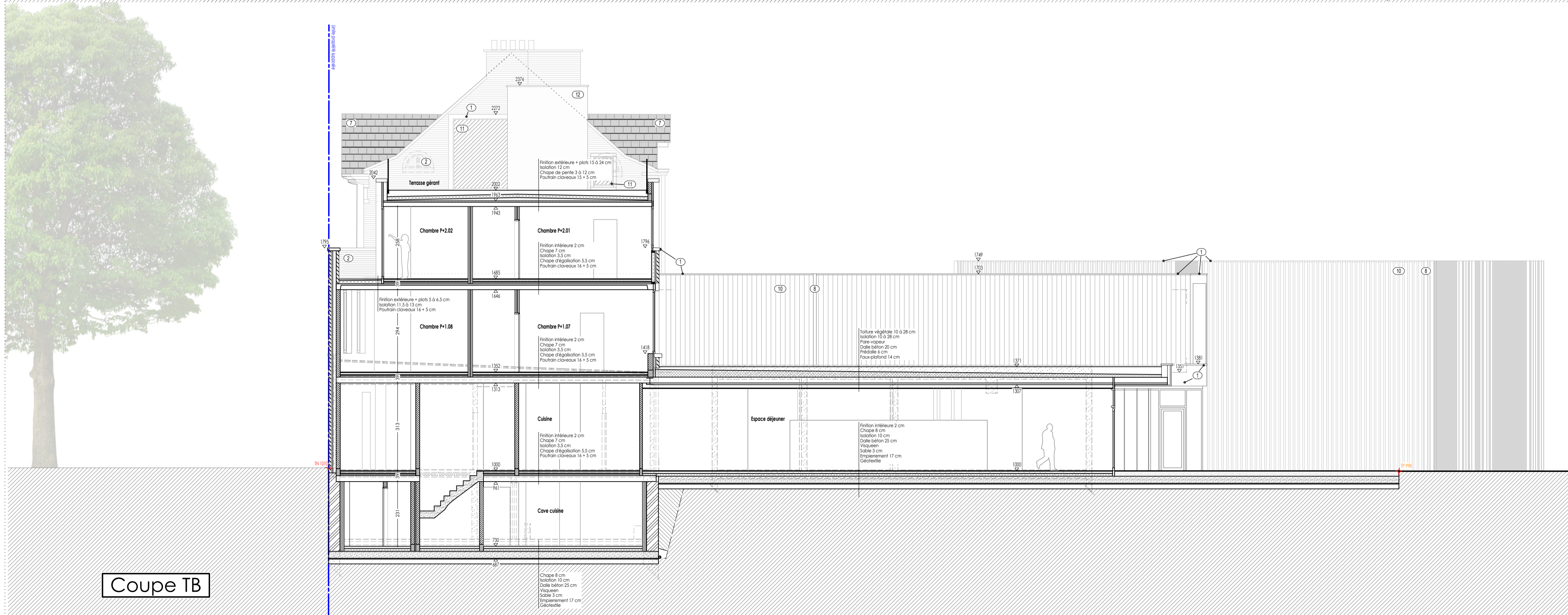

Coupe IB

**Légende des matériaux**

Situation existante / projetée

- 1 Pavement / Encadrement / Seuil / Couvre mur - pierre bleue
- 2 Pavement bitumé - ton rouge
- 3 Châssis bois - peint blanc
- 4 Châssis bois - peint brun
- 5 Menuiserie bois - ton blanc
- 6 Menuiserie bois - ton brun
- 7 Toiture ardoise naturelle
- 8 Tuyaux de descente - Zinc
- 9 Fermeture - ton noir
- 10 Bois ton naturel gris
- 11 Châssis aluminium - ton gris
- 12 Pavement badigeonné - ton gris
- 13 Garde-cors vitré

province **LIEGE**  
 commune **AUBEL**  
 objet **DEMOLITION DE L'ANCIEN CENTRE CULTUREL, D'UN ENTREPOT ET DU KIOSQUE  
 CONSTRUCTION D'UN IMMEUBLE A APPARTEMENTS POUR 8 LOGEMENTS  
 AMENAGEMENT D'UNE SALLE POLYVALENTE / CONSTRUCTION D'UNE GALERIE  
 ET DE 2 BUREAUX EN EXTENSION DU BATIMENT DU CPAS  
 TRANSFORMATION ET EXTENSION DU BATIMENT HABITANT LA POLICE EN UN HOTEL DE 22 CHAMBRES  
 AMENAGEMENT D'UN PARC PUBLIC**  
 chantier **Place Albert 1er - 4880 AUBEL  
 cadastré division 1, section B, n° 555 k4, n°555h3, n°555k3, n°548e**

**PERMIS D'URBANISME**

SITUATION EXISTANTE	
feuille 01	Plan de situation et plan de contexte 1/5000 1/500
feuille 02	Coupe de contexte 1/200
feuille 03	Plan d'implantation 1/250
feuille 04	ancien centre culturel : plans R-1 / R0 / R+1 1/100
feuille 05	ancien centre culturel : coupes / élévations 1/100
feuille 06	ancien bâtiment abritant la police : plans R-1 / R0 / R+1 / R+2 / R+3 1/100
feuille 07	ancien bâtiment abritant la police : élévations 1/100
feuille 08	ancien bâtiment abritant la police : coupes 1/100
feuille 09	CPAS : plans R-1 / R0 / R+1 1/100
feuille 10	CPAS : coupes / élévations 1/100
SITUATION PROJET	
feuille 11	Plan de situation et plan de contexte 1/5000 1/500
feuille 12	Coupe de contexte 1/200
feuille 13	Plan d'implantation 1/250
feuille 14	Salle d'exposition et appartement : plans R-1 / R0 1/100
feuille 15	Salle d'exposition et appartement : plans R-1 / R+2 1/100
feuille 16	Salle d'exposition et appartement : coupes 1/100
feuille 17	Salle d'exposition et appartement : élévations 1/100
feuille 18	Hotel : plans R-1 / R0 1/100
feuille 19	Hotel : plans R+1 / R+2 / R+3 1/100
feuille 20	Hotel : coupes / élévations 1/100

**20**

rendre **Administration communale d'Aubel, Place Nicolai, 1 - 4880 Aubel**  
 Représentée par : F. Lejeune - Bourgmestre  
 V. Goose - Directrice générale  
**Association momentanée Lovenosse - Alimbattice.**  
 Nijvergestraat, 2a - 8770 Ingelmunster  
 Représentée par : P. Vanhosebrauck  
**ATELIER d'ARCHITECTURE DONEA JP sprl**  
 Rue du Vieux Tilleul, 9 - 4880 AUBEL  
 9 juin 2023

DCNEA Jean-Pierre  
 gm 0465 04 71 12  
 tel. 03 44 88 77