

ELEVATION SUD

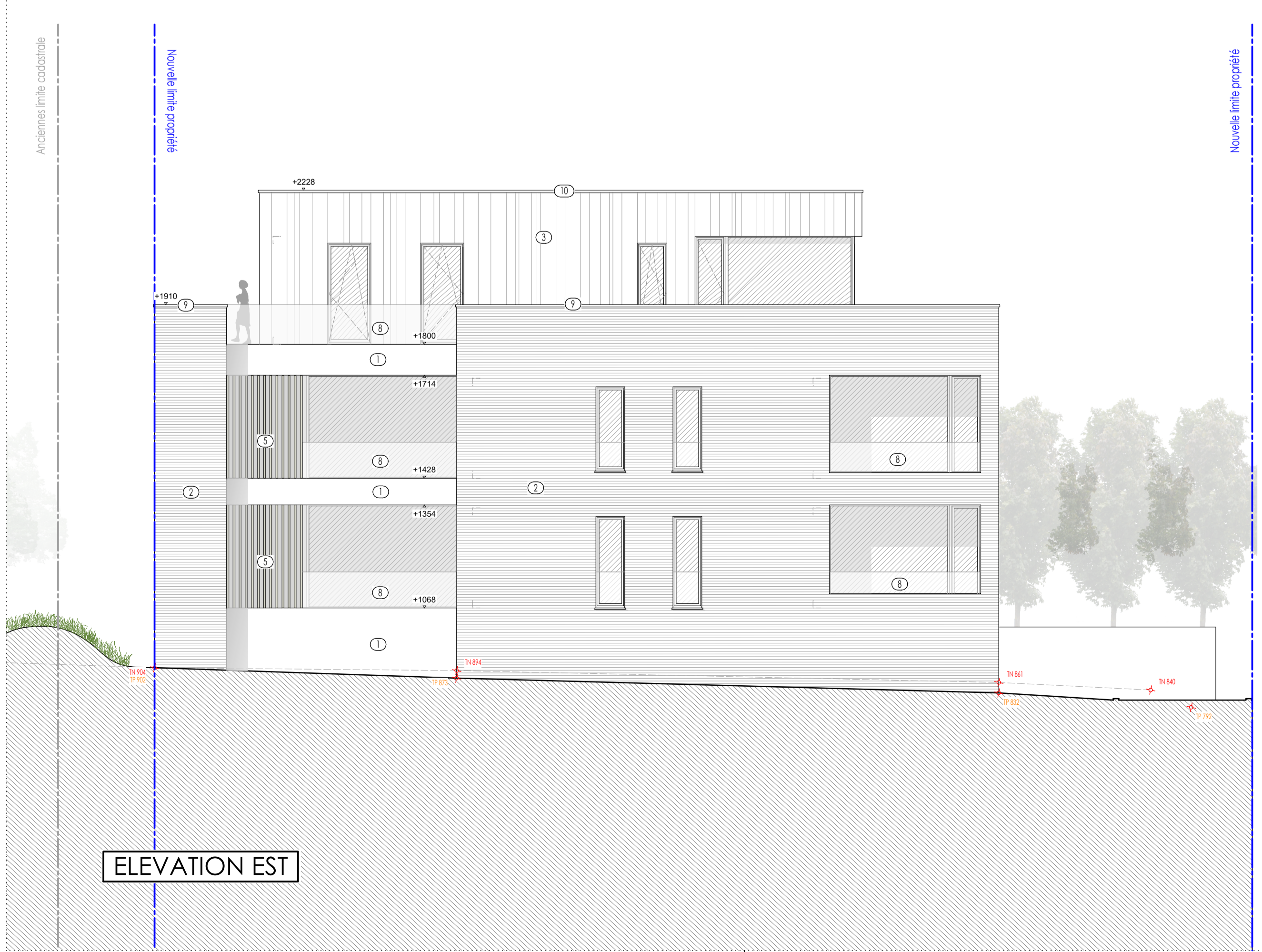

ELEVATION NORD

- 1 Pierre de taille
- 2 Briques ton brun rouge
- 3 Zinc
- 4 Châssis ton gris
- 5 Claustra Bois
- 6 Châssis ton
- 7 Châssis ton
- 8 Garde corps vitré
- 9 Couvre mur en pierre de taille
- 10 Rive en zinc
- 11 Tuyau de descente en zinc
- 12 Revêtement étanchéité
- 13 Toiture végétale
- 14 Ardoise



ELEVATION EST

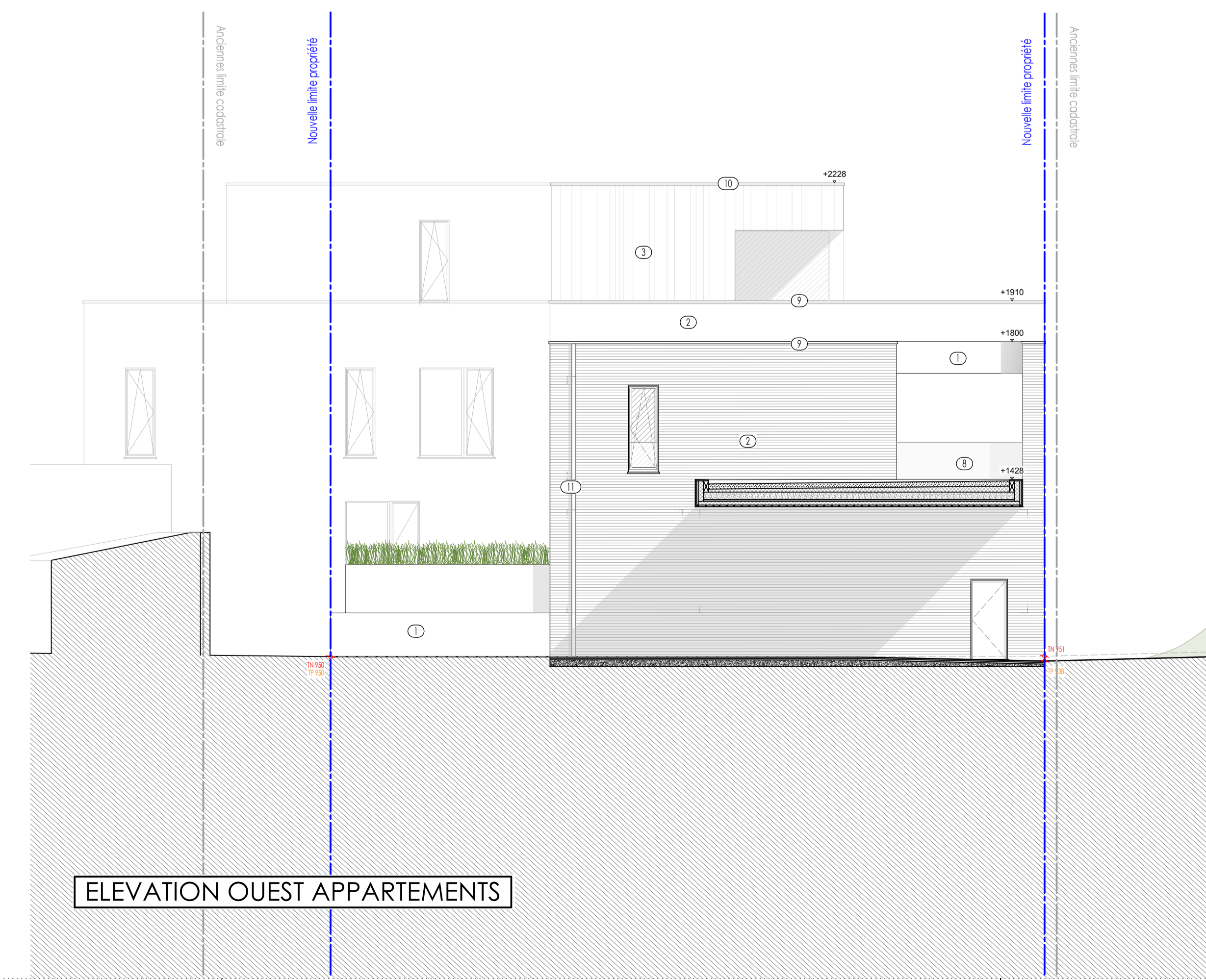

ELEVATION OUEST APPARTEMENTS

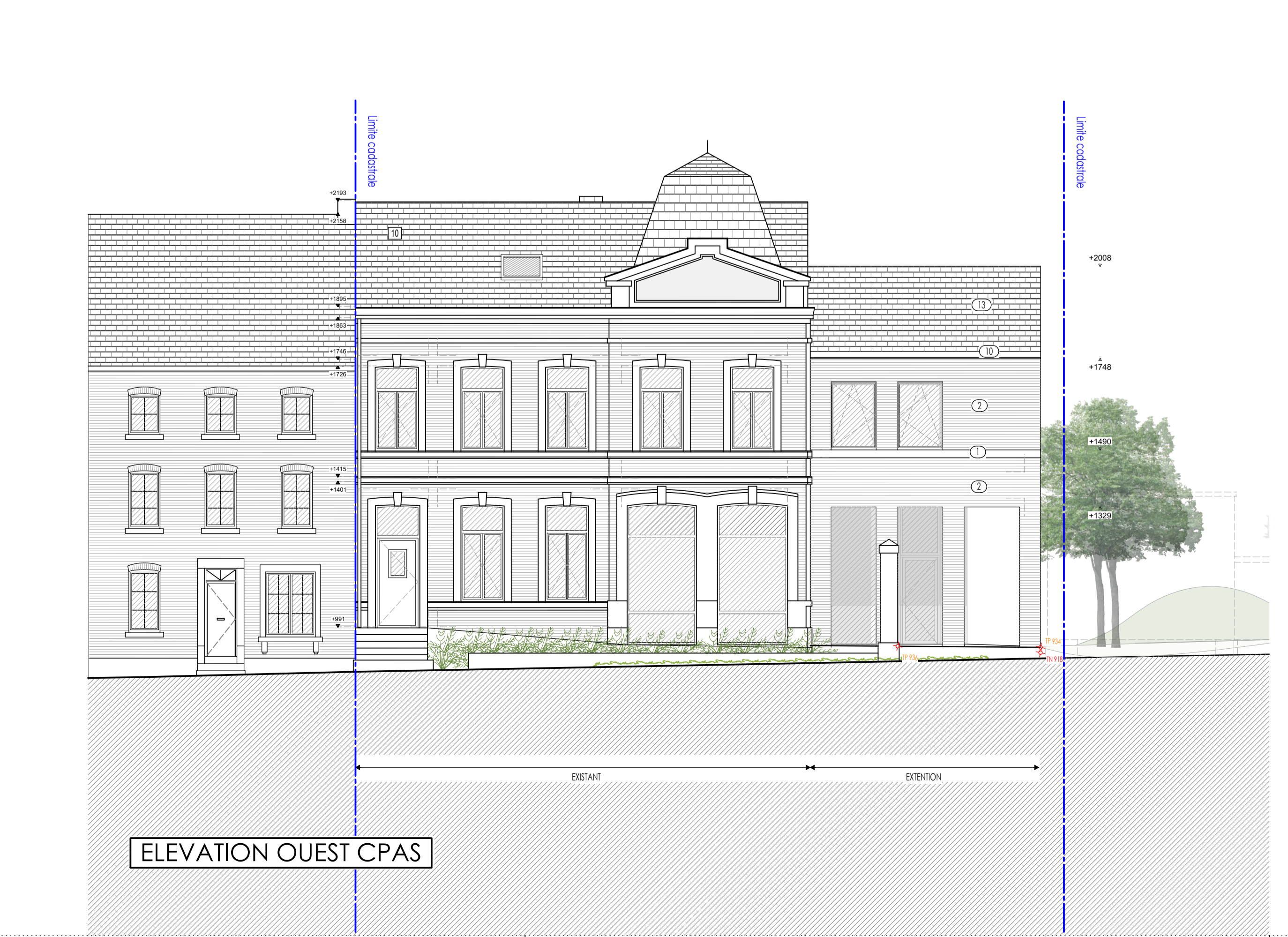

ELEVATION OUEST CPAS

province
LIEGE
commune
AUBEL
objet
DEMOLITION DE L'ANCIEN CENTRE CULTUREL D'UN ENTREPOT ET DU KIOSQUE
CONSTRUCTION D'UN IMMEUBLE A APPARTEMENTS POUR 8 LOGEMENTS
AMENAGEMENT D'UNE SALLE POLYVALENTE / CONSTRUCTION D'UNE GALERIE
ET DE 2 BUREAUX EN EXTENSION DU BATIMENT DU CPAS
TRANSFORMATION ET EXTENSION DU BATIMENT ABRIANT LA POLICE EN UN HOTEL DE 22 CHAMBRES
AMENAGEMENT D'UN PARC PUBLIC
chancier
Place Albert 1er - 4880 AUBEL
cadastré division 1, section B, n° 555 k4, n°555k3, n°548e

PERMIS D'URBANISME

SITUATION EXISTANTE

feuille 01	Plan de situation et plan de contexte	1/5000	1/500
feuille 02	Coupe de contexte	1/200	
feuille 03	Plan d'implantation	1/250	
feuille 04	ancien centre culturel : plans R-1 / R0 / R+1	1/100	
feuille 05	ancien centre culturel : coupes / élévations	1/100	
feuille 06	ancien bâtiment abritant la police : plans R-1 / R0 / R+1 / R+2 / R+3	1/100	
feuille 07	ancien bâtiment abritant la police : élévations	1/100	
feuille 08	ancien bâtiment abritant la police : coupes	1/100	
feuille 09	CPAS : plans R-1 / R0 / R+1	1/100	
feuille 10	CPAS : coupes / élévations	1/100	

SITUATION PROJET

feuille 11	Plan de situation et plan de contexte	1/5000	1/500
feuille 12	Coupe de contexte	1/200	
feuille 13	Plan d'implantation	1/250	
feuille 14	Salle d'exposition et appartement : plans R-1 / R0	1/100	
feuille 15	Salle d'exposition et appartement : plans R+1 / R+2	1/100	
feuille 16	Salle d'exposition et appartement : coupes	1/100	
feuille 17	Salle d'exposition et appartement : élévations	1/100	
feuille 18	Hotel : plans R-1 / R0	1/100	
feuille 19	Hotel : plans R+1 / R+2 / R+3	1/100	
feuille 20	Hotel : coupes / élévations	1/100	

rendeur
Administration communale d'Aubel, Place Nicolai, 1 - 4880 Aubel
Représentée par : F. Lejeune - Bourgmestre
V. Goose - Directrice générale
Association momentanée Lovenfosse - Aïmballice,
Nivargestrazel, 2a - 8770 Ingelmunster
Représentée par : P. Vanhonnebrauck
ATELIER d'ARCHITECTURE DONEA JP sprl
Rue du Vieux Tilloul, 9 - 4880 AUBEL
9 juin 2023