

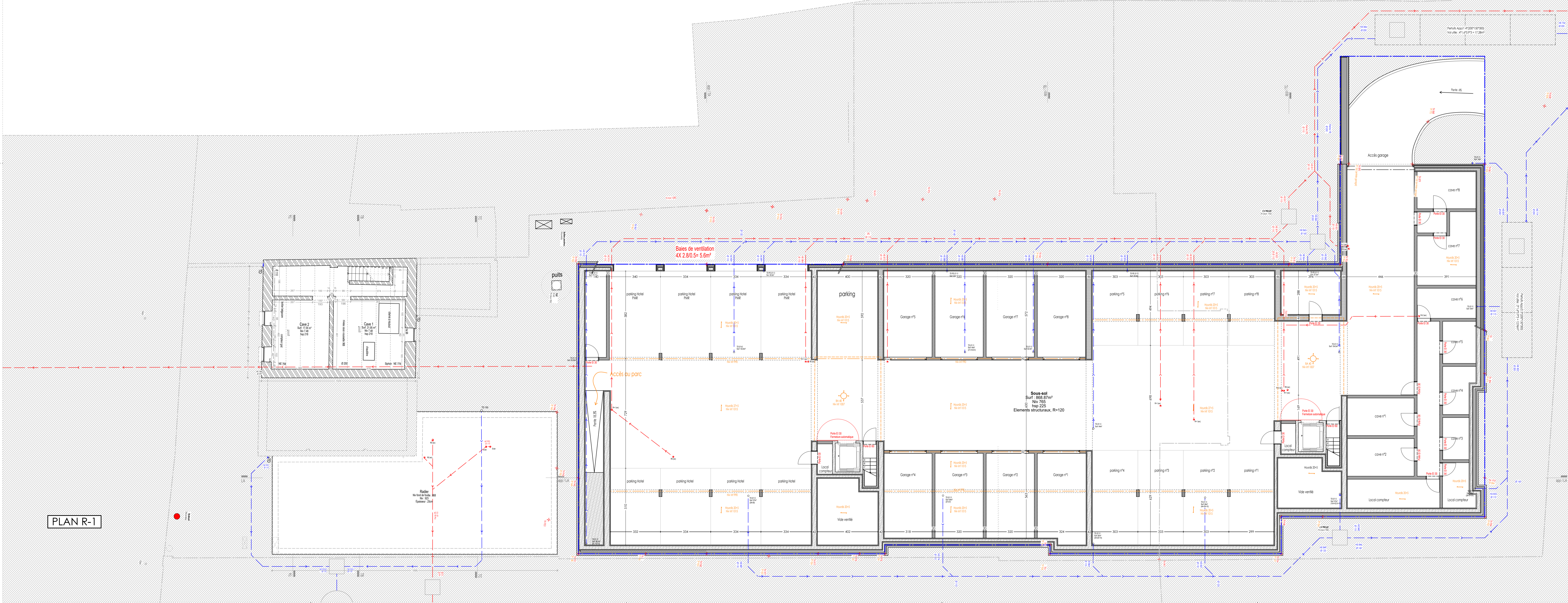

PLAN R0

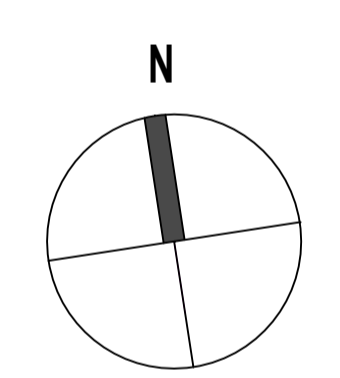

PLAN R-1



province LIEGE  
 commune AUBEL  
 objet DEMOLITION DE L'ANCIEN CENTRE CULTUREL, D'UN ENTREPOT ET DU KIOSQUE  
 CONSTRUCTION D'UNE IMMEUBLE A APPARTEMENTS POUR 8 LOGEMENTS  
 AMENAGEMENT D'UNE GALERIE POLYVALENTE / CONSTRUCTION D'UNE GALERIE  
 ET DE 2 BUREAUX EN EXTENSION DU BATIMENT DU CPAS  
 TRANSFORMATION ET EXTENSION DU BATIMENT HABITANT LA POUCIE EN UN HOTEL DE 22 CHAMBRES  
 AMENAGEMENT D'UN PARC PUBLIC  
 chantier Place Albert 1er - 4880 AUBEL  
 cadastré division 1, section 8, n° 555 k4, n° 555 l3, n° 555 k3, n° 548e

**PERMIS D'URBANISME**

	1/5000	1/500
	1/2500	1/250
<b>SITUATION EXISTANTE</b>		
feuille 01 - Plan de situation et plan de contexte	1/100	1/100
feuille 02 - Coupe de contexte	1/100	1/100
feuille 03 - plan d'implantation	1/100	1/100
feuille 04 - ancien centre culturel : plans R-1 / R0 / R+1	1/100	1/100
feuille 05 - ancien centre culturel : coupes / élévations	1/100	1/100
feuille 06 - ancien bâtiment abritant la police : plans R-1 / R0 / R+1 / R+2 / R+3	1/100	1/100
feuille 07 - ancien bâtiment abritant la police : élévations	1/100	1/100
feuille 08 - ancien bâtiment abritant la police : coupes	1/100	1/100
feuille 09 - CPAS : plans R-1 / R0 / R+1	1/5000	1/500
feuille 10 - CPAS : coupes / élévations	1/250	1/250
<b>SITUATION PROJET</b>		
feuille 11 - Plan de situation et plan de contexte	1/100	1/100
feuille 12 - Coupe de contexte	1/100	1/100
feuille 13 - plan d'implantation	1/100	1/100
feuille 14 - Salle d'exposition et appartement : plans R-1 / R0	1/100	1/100
feuille 15 - Salle d'exposition et appartement : plans R+1 / R+2	1/100	1/100
feuille 16 - Salle d'exposition et appartement : coupes	1/100	1/100
feuille 17 - Salle d'exposition et appartement : élévations	1/100	1/100
feuille 18 - Hotel : plans R-1 / R0	1/100	1/100
feuille 19 - Hotel : plans R+1 / R+2 / R+3	1/100	1/100
<b>rendre</b>		
Déclaration communale d'Aubel, Place Nicolai, 1 - 4880 Aubel		
Représentée par : F. Lejeune - Bourgmestre		
V. Goese - Directrice générale		
Association momentanée Lovenfosse - AlimBattice.		
Nijvergestraat, 2a - 8770 Ingelmunster		
Représentée par : P. Vanhonnebruck		
ATELIER d'ARCHITECTURE DONEA JP sprl		
Rue du Vieux Tilleul, 9 - 4880 AUBEL		
9 Jun 2023		
		DCNEA Jean-Pierre gpm 0463 (24/12/19) tel. 081 44 88 77